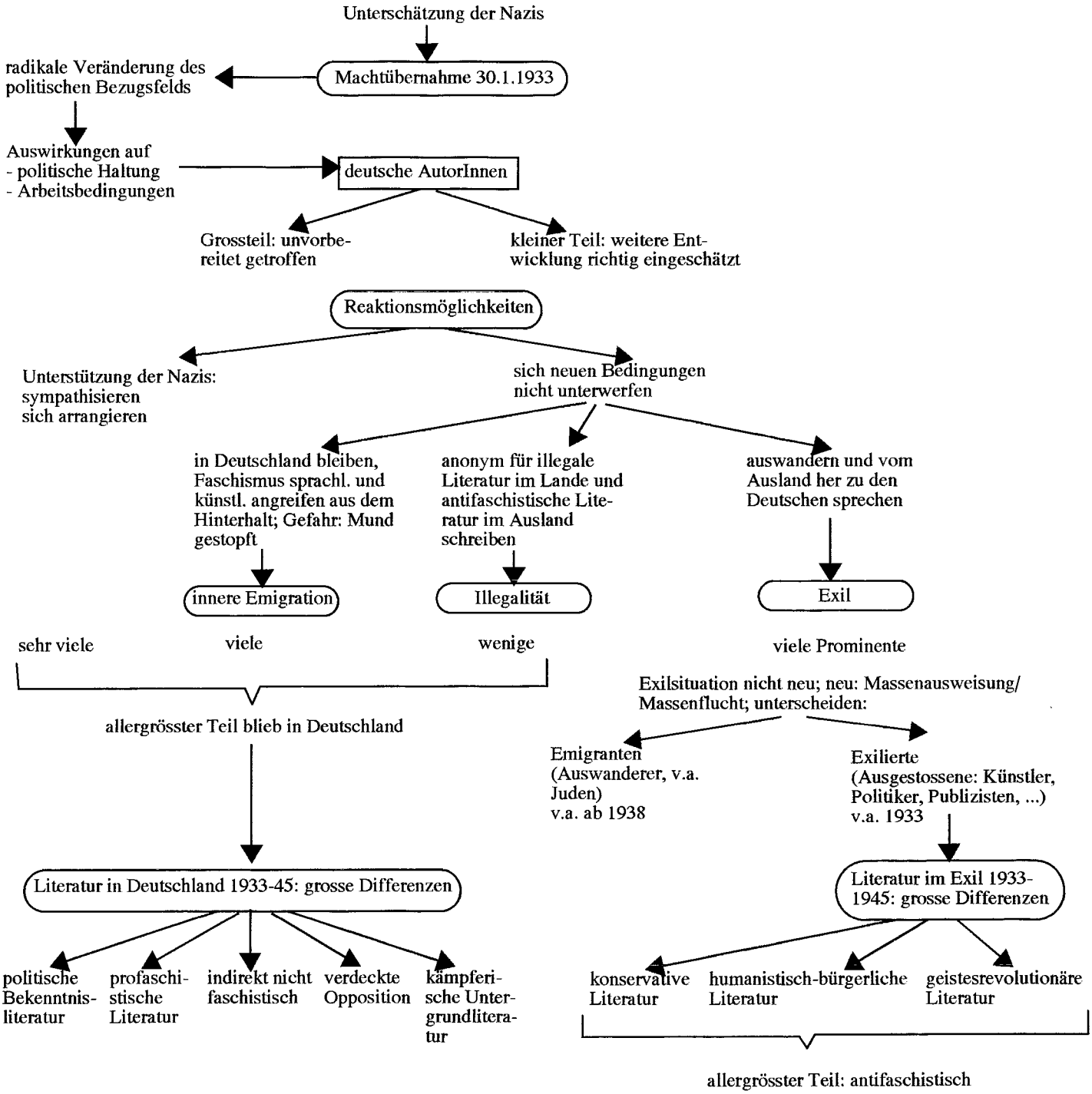Nationalsozialistische Machtergreifung
Auswirkungen auf die Literatur